

Maidla metskond 8
44901:005:0029

Maidla metskond 9
44901:005:0180

TINGMÄRGID:

	PROJ. JUURDEPÄÄSUTEE KATTESERV
	PROJ. MULDE NÖLV
	PROJ. JUURDEPÄÄSUTEE A/B KATE
	PROJ. KRUUSKATE
	PROJ. NÖLVA HALJASTUS
	Profileeritav/kooritav/täidetav mulle
	96,18
	PROJ. KRAAV
	OL.OL. KRAAVI PUHASTAMINE
	KATASTRÜKSUSE PIIR
	LIKVIDEERITAV OBJEKT

Scale/Möötkava 1:500

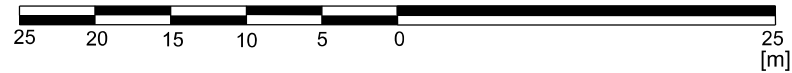

Märkused:
Koordinaatide süsteem L-EST 97
Kõrgused EH2000 süsteemis
Katastriüksuste piirid on informatiivse sisuga
ja saadud Maa-ametist 04.09.2023



Aadress: Kivi 3, Abja-Paluoja,
Viljandi maakond 69402
Telefon: 53325369
E-mail: laanekraav@laanekraav.ee

TÖÖ NR. 23-30

Tellija: RMK

OBJEKT:
(asukoh) Mäetaguse maaparandusehitiste ja
teede ehituse rekonstrueerimisprojekt
(Ida-Viru maakond, Lügane vald, Rääsa küla)

JOONIS 1: Jõe tee (4490731) ja riigitee nr 13129 Savala - Arvila km 9,365
ristumiskoha maa-ala plaan

Leht: 1/1 Möötkava: M 1:500 mõöd. 22.08.2023

Möödistas O. Mengel
Juhataja O. Mengel

Nr.

Teelahendused OÜ

MTR ELK000135, EEP004085, EPE001377
PROJ/DESIGNED
A. Afanasjev

ALLKIRI/SIGNATURE
A. Afanasjev

KUUPÄEV/DATE
29.01.2024

JOONISE NIMETUS/DRAWING NAME
Autorongi pöördekoridorid (18,75m)

KONTR/CHECKED
J. Jermoloviš

ALLKIRI/SIGNATURE
J. Jermoloviš

KUUPÄEV/DATE
29.01.2024

PROJ NR/PROJ NO
PP-24-01-01

JOONISE NR/
DRAWING NO
3.1

PROJ ETAPP/DESIGN STAGE
Põhiprojekt

MÖÖT/SCALE
1:500

REV
0